

**MINISTERIO DA AGRICULTURA, PECUÁRIA E ABASTECIMENTO**  
**SECRETARIA DE POLÍTICA AGRÍCOLA**

## **SUMÁRIO EXECUTIVO**

# **Complexo Carnes**

**JANEIRO 2019**

## Sumário Executivo - Complexo Carnes

### Complexo Carnes: Quadro de Suprimento

Posição: abril/2018

#### Mundo - Carne Bovina

Mil toneladas equivalente carcaça

Ano	Estoque Inicial	Produção	Importação	Consumo	Exportação	Estoque Final
2009	631	58.565	6.608	57.663	7.435	706
2010	706	59.247	6.640	58.148	7.792	653
2011	653	58.954	6.584	57.452	8.062	677
2012	677	59.507	6.709	58.033	8.168	692
2013	692	60.535	7.465	58.763	9.238	691
2014	691	60.814	7.905	58.765	9.995	650
2015	650	59.710	7.656	57.817	9.583	616
2016	616	60.482	7.705	58.769	9.420	614
2017 <sup>1</sup>	614	61.557	7.953	59.600	9.969	555
2018 <sup>2</sup>	555	63.025	8.332	60.910	10.474	528

Fonte: USDA (www.usda.gov). (divulgação semestral)

Notas: <sup>1</sup> Preliminar. <sup>2</sup> Previsão.

#### Mundo - Carne de Aves

Mil toneladas equivalente carcaça

Ano	Estoque Inicial	Produção	Importação	Consumo	Exportação	Estoque Final
2009	587	73.708	7.434	72.783	8.487	459
2010	459	78.029	7.807	76.848	8.912	535
2011	535	81.187	8.237	79.810	9.588	561
2012	561	83.321	8.549	81.671	10.098	662
2013	662	84.395	8.720	82.897	10.284	596
2014	596	86.761	8.925	85.162	10.489	631
2015	631	89.170	8.638	87.413	10.285	712
2016	712	89.189	8.986	87.485	10.706	696
2017 <sup>1</sup>	696	90.718	8.968	88.586	11.039	757
2018 <sup>2</sup>	757	92.470	9.010	90.209	11.277	751

Fonte: USDA (www.usda.gov). (divulgação semestral)

Notas: <sup>1</sup> Preliminar. <sup>2</sup> Previsão.

#### Mundo - Carne Suína

Mil toneladas equivalente carcaça

Ano	Estoque Inicial	Produção	Importação	Consumo	Exportação	Estoque Final
2009	761	100.169	5.497	100.154	5.631	642
2010	642	102.849	5.844	102.709	6.031	595
2011	595	103.434	6.557	103.031	6.956	599
2012	599	106.735	6.851	106.244	7.264	677
2013	677	108.696	6.607	108.309	7.011	660
2014	660	110.498	6.341	109.810	6.988	719
2015	719	110.422	6.719	109.953	7.235	677
2016	677	110.137	7.986	109.817	8.350	633
2017 <sup>1</sup>	633	110.928	7.884	110.500	8.279	666
2018 <sup>2</sup>	666	113.463	7.929	113.027	8.341	690

Fonte: USDA (www.usda.gov). (divulgação semestral)

Notas: <sup>1</sup> Preliminar. <sup>2</sup> Previsão.



### Sumário Executivo - Complexo Carnes

Brasil - Carne Bovina								Posição: maio/2018
Ano	Rebanho (Mil cabeças)	Produção Carne (Mil t equiv. carcaça)	Importação (Mil t equiv. carcaça)	Exportação (Mil t equiv. carcaça)	Disponibilidade Interna (Mil t equiv. carcaça)	População (Milhões de hab)	Disponibilidade Per Capita (kg/hab/ano)	
2009	205.308	8.474,1	41,3	1.767,0	6.748,4	193,5	34,9	
2010	209.541	8.782,5	40,8	1.701,5	7.121,8	195,5	36,4	
2011	212.815	8.448,4	44,8	1.494,6	6.998,6	197,4	35,5	
2012	211.279	8.751,7	60,1	1.684,4	7.127,4	199,2	35,8	
2013	211.764	9.601,9	57,1	2.007,3	7.651,7	201,0	38,1	
2014	212.366	9.106,5	76,8	2.057,5	7.125,8	202,8	35,1	
2015	215.221	8.528,2	59,3	1.839,2	6.748,3	204,5	33,0	
2016	218.225	8.715,7	63,9	1.825,1	6.954,6	206,1	33,7	
2017	220.495	8.860,6	56,9	1.967,2	6.950,3	207,7	33,5	
2018 <sup>1</sup>	222.029	8.949,2	45,3	1.999,2	6.995,3	209,2	33,4	

Fontes: Rebanho e População: IBGE; Exportação e Importação: Secex.

Nota: <sup>1</sup> Estimativa Conab.

Brasil - Carne de Aves							Posição: maio/2018
Avicultura de Corte							
Ano	Alojamento Pintos de Corte (milhões de cabeças)	Produção de Carne (Mil t equiv. carcaça)	Exportação (Mil t equiv. carcaça)	Disponibilidade Interna (Mil t equiv. carcaça)	População (Milhões de hab)	Disponibilidade Per Capita (kg/hab/ano)	
2009	5.557	11.021,2	3.634,5	7.386,7	193,5	38,2	
2010	5.987	12.312,3	3.819,7	8.492,6	195,5	43,4	
2011	6.233	12.863,2	3.942,6	8.920,6	197,4	45,2	
2012	5.999	12.661,9	3.917,6	8.744,3	199,2	43,9	
2013	6.139	12.663,0	3.891,7	8.771,3	201,0	43,6	
2014	6.226	12.945,9	3.995,2	8.950,7	202,8	44,1	
2015	6.500	13.546,6	4.225,1	9.321,5	204,5	45,6	
2016	6.445	13.523,5	4.307,1	9.216,4	206,1	44,7	
2017	6.206	13.612,1	4.231,6	9.380,5	207,7	45,2	
2018 <sup>1</sup>	6.093	13.429,4	4.139,2	9.290,2	209,2	44,4	

Fontes: Produção de Carne: Apinco; Exportação: Secex; População: IBGE.

Nota: <sup>1</sup> Estimativa Conab.

Brasil - Carne Suína								Posição: maio/2018
Safra	Rebanho (Mil cabeças)	Produção (Mil t equiv. carcaça)	Importação (Mil t equiv. carcaça)	Exportação (Mil t equiv. carcaça)	Disponibilidade Interna (Mil t equiv. carcaça)	População (Milhões de hab)	Disponibilidade Per Capita (kg/hab/ano)	
2009	38.046	3.190,0	8,7	627,1	2.571,6	193,5	13,3	
2010	38.957	3.237,5	9,6	557,1	2.690,0	195,5	13,8	
2011	39.307	3.397,8	11,0	534,6	2.874,2	197,4	14,6	
2012	38.796	3.488,4	13,3	590,4	2.911,2	199,2	14,6	
2013	36.744	3.411,3	12,2	528,3	2.895,2	201,0	14,4	
2014	37.930	3.471,7	15,4	504,8	2.982,3	202,8	14,7	
2015	39.795	3.643,0	10,3	499,2	3.154,1	204,5	15,4	
2016	39.950	3.731,0	13,8	735,9	3.008,9	206,1	14,6	
2017	40.096	3.758,0	15,2	699,8	3.073,4	207,7	14,8	
2018 <sup>1</sup>	40.297	3.776,8	16,9	595,3	3.198,4	209,2	15,3	

Fontes: Rebanho e População: IBGE; Exportação e Importação: Secex.

Nota: <sup>1</sup> Estimativa Conab.

**Sumário Executivo - Complexo Carnes**

**Preços médios mensais de soja Boi Gordo - Barreiras-BA , Dourados-MS e Barra do Garças-MT (R\$/@)**

Mês	Barreiras	Dourados	Barra do Garças	Mês	Barreiras	Dourados	Barra do Garças	Mês	Barreiras	Dourados	Barra do Garças
jan '10	75,00	70,30	67,65	jan '13	96,09	90,32	85,55	jan '16	148,90	138,45	132,75
fev '10	75,50	71,94	68,94	fev '13	95,89	91,50	86,72	fev '16	152,63	142,53	133,84
mar '10	78,70	75,57	69,96	mar '13	96,00	92,10	87,00	mar '16	154,55	141,68	136,50
abr '10	81,65	78,65	72,15	abr '13	98,14	93,73	89,55	abr '16	156,20	142,00	137,45
mai '10	78,86	76,76	70,05	mai '13	96,14	91,57	89,00	mai '16	153,18	139,68	136,00
jun '10	81,62	78,29	72,43	jun '13	97,50	94,05	89,00	jun '16	157,00	142,05	136,55
jul '10	83,18	79,45	72,50	jul '13	100,57	98,43	90,52	jul '16	157,76	141,95	137,95
ago '10	87,86	82,59	75,05	ago '13	100,32	97,41	91,32	ago '16	153,09	139,52	136,30
set '10	92,52	87,14	77,38	set '13	104,71	102,43	92,67	set '16	152,76	142,43	136,33
out '10	98,55	92,60	82,65	out '13	107,48	106,22	96,91	out '16	153,90	147,00	138,85
nov '10	112,20	103,95	92,80	nov '13	108,05	106,80	97,00	nov '16	151,25	142,30	136,70
dez '10	104,52	95,61	90,09	dez '13	111,95	108,43	98,38	dez '16	151,00	138,27	134,91
jan '11	102,52	94,29	91,29	jan '14	112,55	107,09	100,00	jan '17	150,41	138,05	132,27
fev '11	101,85	93,65	93,25	fev '14	116,60	110,95	102,50	fev '17	146,72	136,00	129,00
mar '11	103,62	96,43	94,29	mar '14	123,58	119,84	111,11	mar '17	144,91	134,96	127,43
abr '11	102,63	96,11	93,74	abr '14	125,00	119,20	115,75	abr '17	139,58	130,17	122,44
mai '11	100,45	94,05	90,14	mai '14	122,43	116,81	114,86	mai '17	137,86	127,18	125,14
jun '11	97,29	92,00	87,29	jun '14	121,35	118,80	113,80	jun '17	129,71	119,33	120,81
jul '11	97,90	92,19	88,14	jul '14	120,00	118,00	113,52	jul '17	125,86	117,52	116,29
ago '11	100,13	95,96	88,43	ago '14	123,00	121,10	115,48	ago '17	133,70	123,83	119,13
set '11	97,48	94,00	85,05	set '14	128,86	123,77	117,55	set '17	147,15	138,90	131,20
out '11	97,80	93,40	86,05	out '14	133,59	129,86	121,32	out '17	143,14	136,48	130,67
nov '11	103,95	98,80	92,65	nov '14	142,90	137,50	130,30	nov '17	142,30	134,45	130,05
dez '11	99,95	92,91	88,36	dez '14	144,00	137,33	133,00	dez '17	149,15	140,18	133,10
jan '12	97,73	91,55	87,05	jan '15	143,90	140,19	133,57	jan '18	148,55	138,55	134,45
fev '12	96,58	90,95	85,53	fev '15	142,72	137,44	134,17	fev '18	147,78	135,39	133,83
mar '12	94,55	88,32	83,50	mar '15	145,18	140,18	135,50	mar '18	146,90	134,95	134,48
abr '12	95,74	88,00	84,58	abr '15	149,20	144,75	136,95	abr '18	143,24	132,81	133,57
mai '12	93,45	87,18	83,36	mai '15	148,10	142,30	136,10	mai '18	139,43	130,62	131,00
jun '12	92,15	87,40	84,15	jun '15	146,43	140,48	135,43	jun '18	139,67	129,86	131,10
jul '12	90,27	85,36	82,55	jul '15	143,22	137,39	135,13	jul '18	143,32	132,73	131,86
ago '12	90,48	87,65	81,57	ago '15	141,95	133,90	126,48	ago '18	146,35	138,65	132,13
set '12	95,37	94,11	86,84	set '15	143,57	137,05	128,81	set '18	151,05	145,32	134,95
out '12	96,36	93,86	89,36	out '15	145,62	138,71	131,33	out '18	151,64	147,23	137,50
nov '12	98,55	96,95	91,35	nov '15	147,65	140,55	132,35	nov '18	150,11	147,37	138,00
dez '12	95,45	92,60	87,15	dez '15	146,09	136,45	133,00	dez '18	153,44	148,00	138,00
								jan '19	153,25	146,13	138,00

Fonte: CMA.

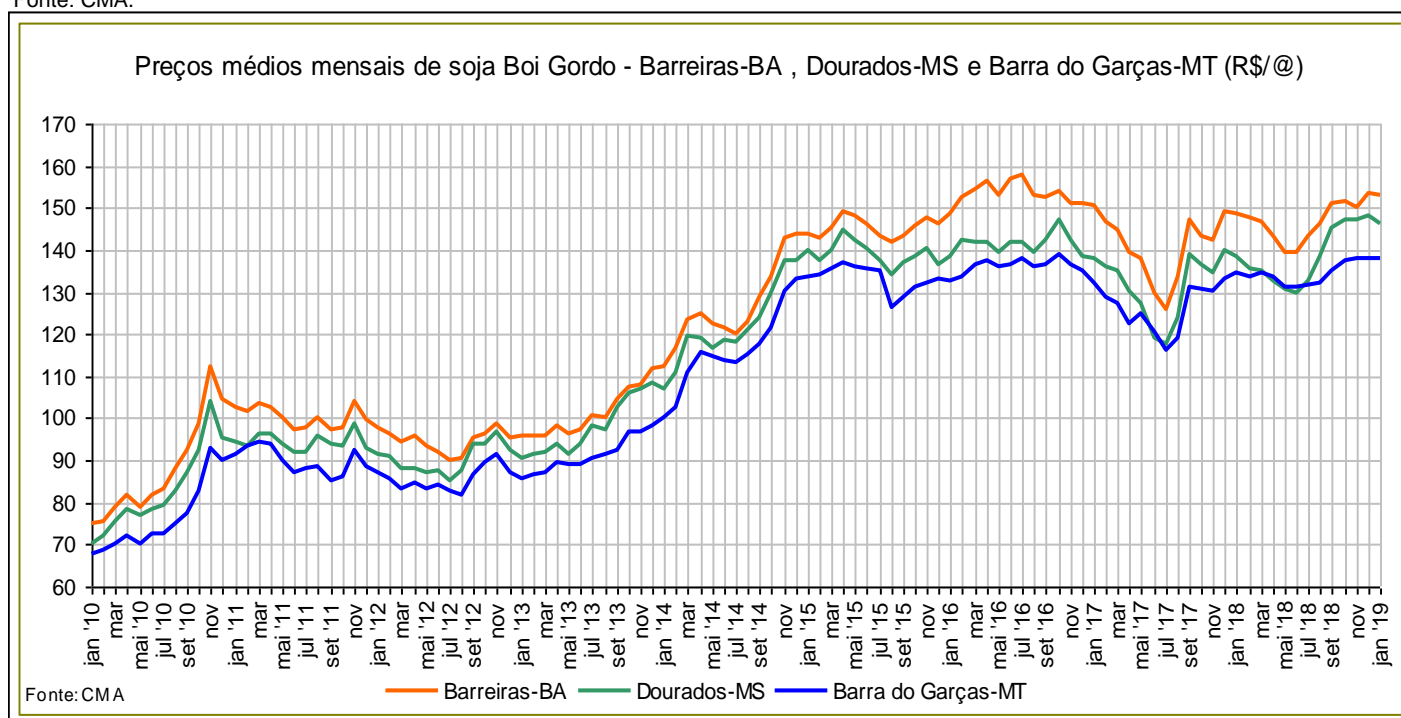

**Sumário Executivo - Complexo Carnes**  
**Preços médios mensais de Bezerro - Dourados-MS e Rondonópolis-MT (R\$/cabeça)**

Mês	Dourados	Rondonópolis	Mês	Dourados	Rondonópolis	Mês	Dourados	Rondonópolis
jan '10	600	541	jan '13	680	680	jan '16	1.320	1.290
fev '10	600	540	fev '13	674	673	fev '16	1.474	1.338
mar '10	636	603	mar '13	724	679	mar '16	1.550	1.380
abr '10	710	675	abr '13	730	705	abr '16	1.550	1.380
mai '10	720	680	mai '13	755	739	mai '16	1.550	1.380
jun '10	721	693	jun '13	770	760	jun '16	1.532	1.373
jul '10	705	685	jul '13	777	773	jul '16	1.344	1.293
ago '10	700	680	ago '13	780	780	ago '16	1.310	1.250
set '10	700	680	set '13	780	741	set '16	1.310	1.256
out '10	700	680	out '13	780	725	out '16	1.304	1.255
nov '10	700	680	nov '13	808	725	nov '16	1.277	1.233
dez '10	692	672	dez '13	820	725	dez '16	1.264	1.220
jan '11	674	654	jan '14	820	725	jan '17	1.257	1.195
fev '11	670	650	fev '14	868	725	fev '17	1.250	1.140
mar '11	688	677	mar '14	894	725	mar '17	1.216	1.111
abr '11	694	687	abr '14	962	725	abr '17	1.197	1.079
mai '11	714	700	mai '14	1.077	856	mai '17	1.170	1.070
jun '11	724	704	jun '14	1.137	1.000	jun '17	1.170	1.050
jul '11	740	720	jul '14	1.120	1.000	jul '17	1.151	1.040
ago '11	733	706	ago '14	1.120	1.000	ago '17	1.110	1.034
set '11	720	680	set '14	1.087	1.032	set '17	1.170	1.075
out '11	720	680	out '14	1.091	1.063	out '17	1.241	1.114
nov '11	734	687	nov '14	1.100	1.050	nov '17	1.270	1.115
dez '11	760	700	dez '14	1.146	1.050	dez '17	1.270	1.109
jan '12	751	698	jan '15	1.180	1.073	jan '18	1.264	1.112
fev '12	689	651	fev '15	1.180	1.075	fev '18	1.255	1.173
mar '12	600	550	mar '15	1.245	1.075	mar '18	1.257	1.180
abr '12	600	550	abr '15	1.300	1.075	abr '18	1.242	1.181
mai '12	600	550	mai '15	1.300	1.075	mai '18	1.250	1.198
jun '12	600	550	jun '15	1.287	1.086	jun '18	1.261	1.193
jul '12	600	550	jul '15	1.270	1.100	jul '18	1.270	1.195
ago '12	607	557	ago '15	1.250	1.250	ago '18	1.274	1.243
set '12	620	570	set '15	1.243	1.250	set '18	1.303	1.254
out '12	675	670	out '15	1.233	1.250	out '18	1.312	1.252
nov '12	680	680	nov '15	1.259	1.259	nov '18	1.332	1.278
dez '12	680	680	dez '15	1.275	1.275	dez '18	1.370	1.310
						jan '19	1.370	1.310

Fonte: CMA.

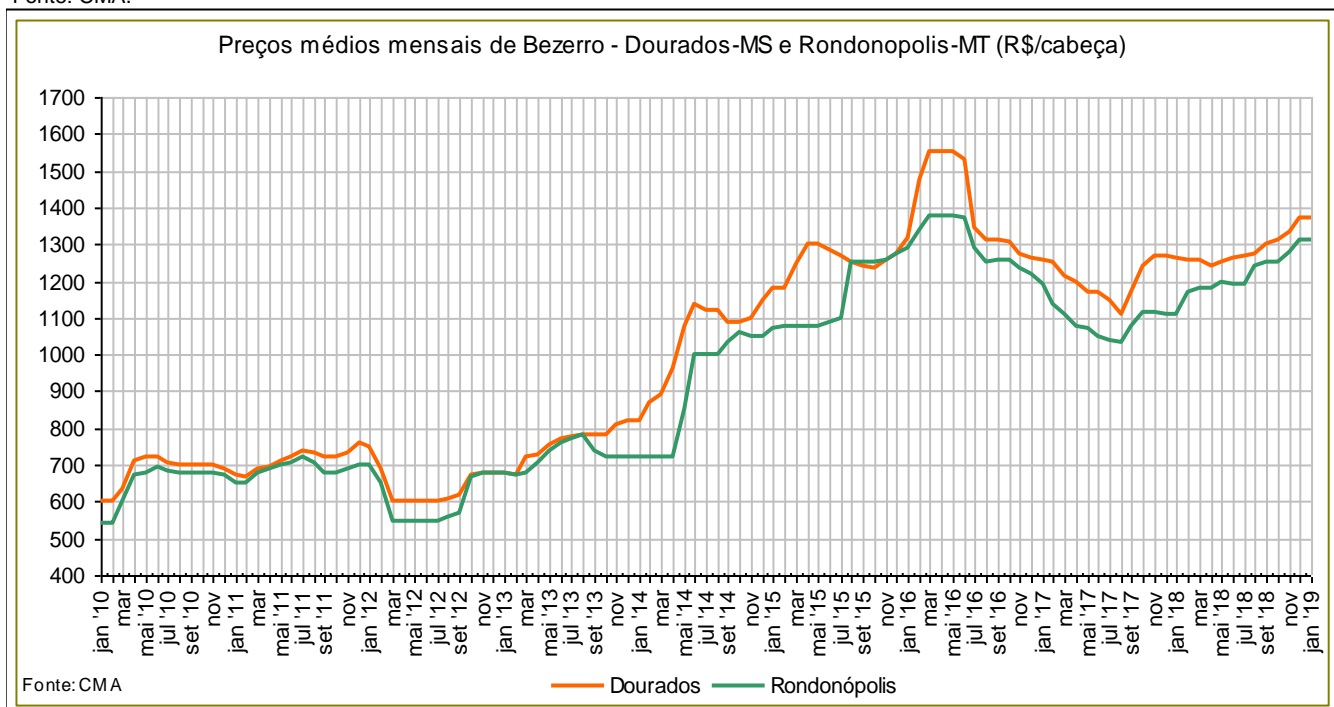

**Sumário Executivo - Complexo Carnes**  
**Preços médios mensais de Suíno Vivo (R\$/@ de 18,75kg)**

Mês	SP	PR	SC	Mês	SP	PR	SC	Mês	SP	PR	SC
jan '10	49,75	38,44	33,89	jan '13	69,30	58,42	52,50	jan '16	76,00	68,51	56,49
fev '10	46,67	38,44	33,75	fev '13	66,53	59,06	52,50	fev '16	61,63	56,38	53,11
mar '10	51,39	40,85	35,38	mar '13	62,25	57,75	51,56	mar '16	64,09	57,73	53,42
abr '10	52,60	42,50	37,50	abr '13	54,16	51,84	46,83	abr '16	58,75	56,07	51,57
mai '10	52,95	42,89	37,50	mai '13	50,64	45,98	43,13	mai '16	60,73	53,63	51,34
jun '10	50,24	41,25	37,50	jun '13	55,25	47,25	43,13	jun '16	74,59	65,73	56,72
jul '10	50,64	42,87	37,50	jul '13	52,89	47,81	43,13	jul '16	66,19	62,09	55,08
ago '10	54,05	43,73	39,21	ago '13	62,52	53,95	44,96	ago '16	78,39	66,50	58,40
set '10	57,05	47,55	41,61	set '13	68,43	59,91	48,62	set '16	75,14	65,76	59,06
out '10	61,85	52,13	44,34	out '13	78,26	68,80	54,46	out '16	76,75	67,51	58,91
nov '10	67,85	55,22	46,97	nov '13	76,30	68,16	56,25	nov '16	77,00	68,74	58,88
dez '10	63,74	54,79	48,26	dez '13	78,24	66,52	56,25	dez '16	84,68	72,36	60,40
jan '11	56,52	51,31	45,63	jan '14	80,18	69,29	56,25	jan '17	79,64	69,84	61,91
fev '11	45,13	47,21	43,50	fev '14	68,28	61,41	55,88	fev '17	91,17	74,48	69,17
mar '11	48,71	42,00	41,25	mar '14	67,11	59,06	53,49	mar '17	84,13	75,73	65,80
abr '11	52,05	45,38	41,25	abr '14	70,50	62,34	53,67	abr '17	74,39	70,31	64,00
mai '11	47,36	43,27	40,06	mai '14	67,67	59,33	54,38	mai '17	75,45	68,91	63,42
jun '11	40,55	35,47	35,72	jun '14	68,35	59,81	54,61	jun '17	68,10	64,29	60,06
jul '11	51,31	36,58	35,36	jul '14	75,07	64,93	55,76	jul '17	68,29	61,63	57,78
ago '11	51,96	44,73	39,38	ago '14	83,45	70,67	57,95	ago '17	77,00	68,85	59,16
set '11	49,81	39,96	37,77	set '14	88,45	79,18	60,34	set '17	76,45	68,39	58,59
out '11	54,00	40,15	39,19	out '14	96,59	84,80	63,54	out '17	77,48	69,18	58,13
nov '11	56,40	43,95	40,41	nov '14	97,90	84,42	65,98	nov '17	77,70	69,60	58,13
dez '11	61,77	47,10	43,13	dez '14	88,67	71,70	64,69	dez '17	74,70	67,05	58,13
jan '12	54,95	45,87	43,13	jan '15	84,86	69,02	63,88	jan '18	71,91	64,82	57,90
fev '12	51,95	43,64	42,24	fev '15	67,94	57,50	57,54	fev '18	68,39	63,65	62,18
mar '12	48,70	42,43	40,06	mar '15	69,23	60,26	56,81	mar '18	60,57	57,01	53,59
abr '12	41,16	37,24	35,93	abr '15	60,73	55,03	54,69	abr '18	57,57	52,72	52,38
mai '12	43,82	38,43	35,63	mai '15	62,94	52,41	53,06	mai '18	57,76	52,50	51,76
jun '12	40,50	36,45	35,63	jun '15	68,88	55,52	53,06	jun '18	66,14	59,06	52,50
jul '12	41,95	34,90	36,14	jul '15	66,79	55,00	53,06	jul '18	58,55	55,99	52,50
ago '12	61,87	47,78	42,56	ago '15	66,88	56,47	53,06	ago '18	64,78	58,57	53,05
set '12	55,16	46,97	45,00	set '15	79,85	67,88	55,96	set '18	70,74	63,90	53,44
out '12	63,36	51,52	47,60	out '15	83,48	74,70	58,69	out '18	72,77	65,33	52,92
nov '12	65,60	54,66	49,88	nov '15	80,25	71,68	57,89	nov '18	74,26	68,49	52,96
dez '12	71,95	57,14	51,94	dez '15	80,41	70,37	58,11	dez '18	75,56	71,15	54,11
								jan '19	74,25	70,43	54,38

Fonte: CMA.

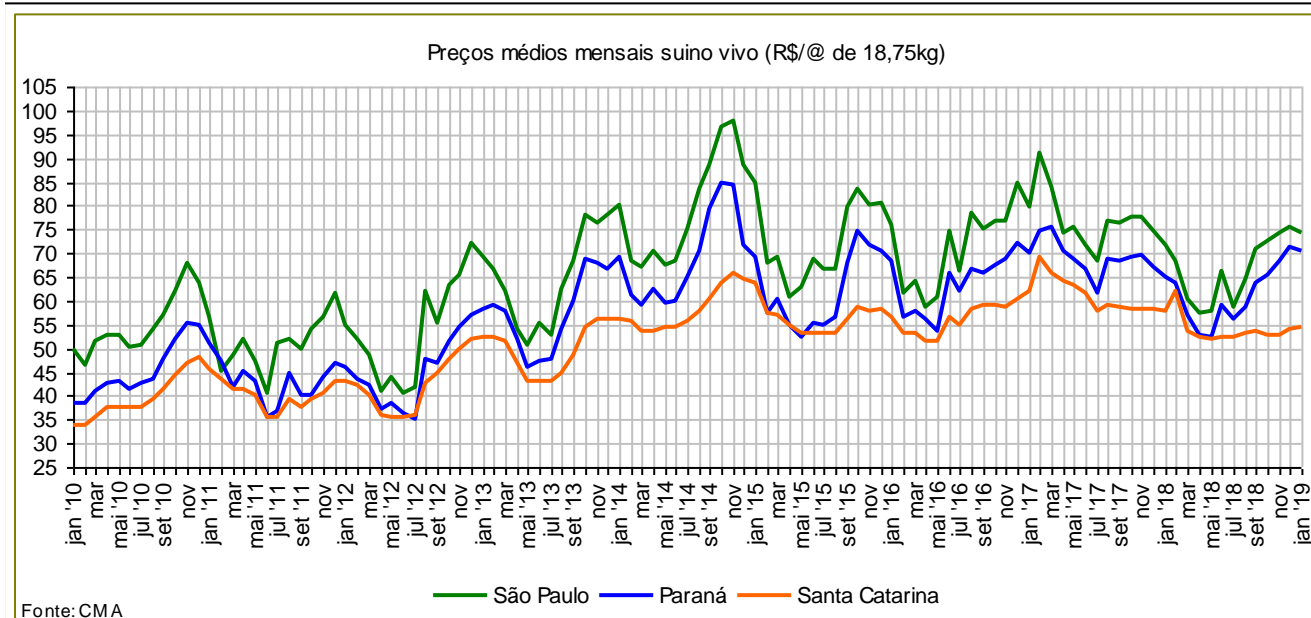

Fonte: CMA

**Sumário Executivo - Complexo Carnes**  
**Preços médios mensais de Frango Vivo (R\$/kg)**

Mês	SP	SC	CE	Mês	SP	SC	CE	Mês	SP	SC	CE
jan '10	1,58	1,59	2,50	jan '13	2,94	2,86	3,36	jan '16	2,79	2,68	4,22
fev '10	1,66	1,63	2,48	fev '13	2,88	2,90	3,30	fev '16	2,64	2,53	4,22
mar '10	1,56	1,58	2,40	mar '13	2,71	2,79	3,19	mar '16	2,80	2,70	4,30
abr '10	1,45	1,49	2,42	abr '13	2,14	2,16	2,85	abr '16	2,70	2,57	3,90
mai '10	1,43	1,47	2,50	mai '13	1,80	2,00	3,07	mai '16	2,50	2,40	3,39
jun '10	1,38	1,45	2,40	jun '13	1,88	2,00	2,95	jun '16	2,79	2,63	3,54
jul '10	1,56	1,44	2,47	jul '13	2,13	2,00	2,87	jul '16	2,95	2,80	3,80
ago '10	1,61	1,39	2,40	ago '13	2,43	2,35	2,81	ago '16	3,15	2,96	3,80
set '10	1,93	1,69	2,73	set '13	2,92	2,68	3,16	set '16	3,10	2,95	3,80
out '10	1,84	1,71	2,72	out '13	2,83	2,65	3,15	out '16	3,10	2,95	3,97
nov '10	1,85	1,74	2,61	nov '13	2,50	2,50	3,01	nov '16	3,10	2,97	4,63
dez '10	2,08	1,99	2,69	dez '13	2,50	2,45	3,26	dez '16	3,02	2,93	4,70
jan '11	1,96	1,95	2,52	jan '14	2,44	2,44	3,14	jan '17	2,66	2,60	4,40
fev '11	2,00	1,72	2,41	fev '14	2,34	2,35	2,61	fev '17	2,63	2,43	4,00
mar '11	2,03	1,73	2,40	mar '14	2,52	2,45	2,65	mar '17	2,70	2,46	4,07
abr '11	1,80	1,70	2,85	abr '14	2,38	2,40	2,82	abr '17	2,50	2,33	3,77
mai '11	1,61	1,65	2,20	mai '14	2,18	2,10	3,20	mai '17	2,50	2,30	3,88
jun '11	1,61	1,58	2,03	jun '14	2,17	2,09	3,33	jun '17	2,50	2,10	3,90
jul '11	1,77	1,70	2,17	jul '14	2,21	2,11	3,60	jul '17	2,50	2,16	3,20
ago '11	2,08	1,98	2,47	ago '14	2,39	2,25	3,34	ago '17	2,48	2,26	2,90
set '11	1,97	1,62	2,33	set '14	2,64	2,39	3,20	set '17	2,48	2,28	2,78
out '11	1,98	1,65	2,29	out '14	2,75	2,58	3,26	out '17	2,62	2,42	2,56
nov '11	2,07	1,73	2,30	nov '14	2,68	2,58	3,09	nov '17	2,70	2,50	2,99
dez '11	2,11	1,76	2,39	dez '14	2,37	2,31	2,80	dez '17	2,70	2,58	3,30
jan '12	1,60	1,52	1,98	jan '15	2,32	2,30	3,23	jan '18	2,57	2,49	3,28
fev '12	1,56	1,55	1,84	fev '15	2,33	2,28	3,40	fev '18	2,48	2,38	3,40
mar '12	1,78	1,71	1,89	mar '15	2,40	2,30	3,50	mar '18	2,36	2,13	3,23
abr '12	1,78	1,75	1,88	abr '15	2,29	2,30	3,56	abr '18	2,20	2,05	3,10
mai '12	1,70	1,73	1,85	mai '15	2,17	2,15	3,34	mai '18	2,36	2,22	3,22
jun '12	1,84	1,77	1,97	jun '15	2,47	2,27	3,36	jun '18	3,04	2,82	3,81
jul '12	1,86	1,80	2,00	jul '15	2,65	2,45	3,33	jul '18	3,00	2,89	3,90
ago '12	2,28	2,03	2,47	ago '15	2,70	2,50	3,20	ago '18	3,00	2,85	3,87
set '12	2,46	2,19	2,62	set '15	2,84	2,62	3,38	set '18	3,19	2,96	3,87
out '12	2,50	2,29	2,70	out '15	2,98	2,74	3,73	out '18	3,20	2,95	3,90
nov '12	2,58	2,47	2,81	nov '15	3,09	2,79	4,00	nov '18	3,02	2,61	3,90
dez '12	2,95	2,81	3,32	dez '15	3,06	2,80	4,11	dez '18	2,95	2,55	3,90
								jan '19	2,88	2,55	3,90

Fonte: CMA.

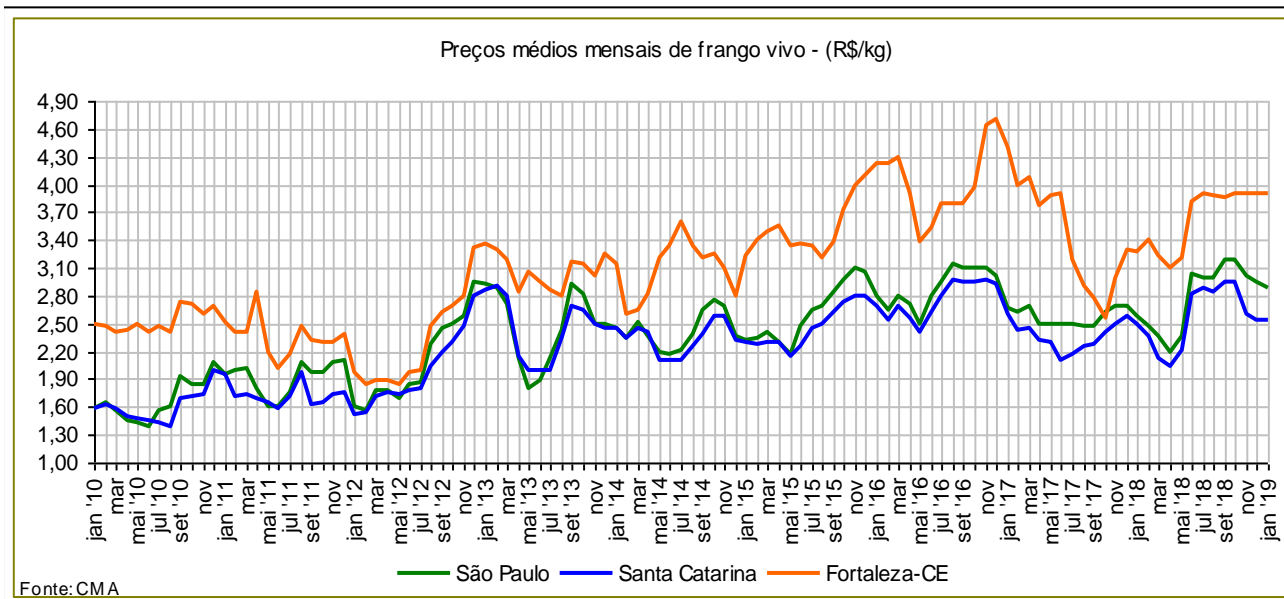

Fonte: CMA



### Sumário Executivo - Complexo Carnes

#### Importações e Exportações do Complexo Carnes

Posição: 15/01/2019

Produto	ANO	IMPORTAÇÕES			EXPORTAÇÕES		
		Quantidade (t)	Valor (US\$ Mil)	Preço Médio (US\$/t)	Quantidade (t)	Valor (US\$ Mil)	Preço Médio (US\$/t)
<b>Carne Bovina (NCM 0201.0000 a 0202.30.00)</b>	2007	21.214	94.696	4.464	1.285.797	3.485.690	2.711
	2008	20.027	121.724	6.078	1.022.883	4.006.246	3.917
	2009	23.913	118.221	4.944	926.082	3.022.566	3.264
	2010	24.063	160.709	6.679	951.255	3.861.061	4.059
	2011	28.162	232.482	8.255	820.239	4.169.285	5.083
	2012	44.101	292.640	6.636	945.482	4.494.880	4.754
	2013	41.992	276.703	6.589	1.184.533	5.358.664	4.524
	2014	58.298	388.693	6.667	1.228.144	5.794.260	4.718
	2015	43.699	256.429	5.868	1.079.118	4.664.109	4.322
	2016	47.084	244.149	5.185	1.077.553	4.350.833	4.038
	2017	40.178	262.562	6.535	1.210.734	6.088.280	5.029
2018	34.631	228.648	6.602	1.353.290	5.594.618	4.134	
<b>Carne Suína (NCM 0203.00.00 a 0203.29.00)</b>	2007	15	160	10.667	552.176	1.162.045	2.104
	2008	6	88	14.667	467.548	1.364.475	2.918
	2009	2	43	18.390	529.189	1.112.211	2.102
	2010	2.097	16.760	7.992	463.700	1.226.581	2.645
	2011	1	36	36.000	436.128	1.285.259	2.947
	2012	1	4	4.000	499.140	1.347.516	2.700
	2013	51	205	4.020	439.724	1.227.093	2.791
	2014	30	185	6.167	418.474	1.446.376	3.456
	2015	23	108	4.696	472.710	1.168.415	2.472
	2016	-	-	-	628.682	1.349.639	2.147
	2017	139	335	2.410	592.976	1.465.179	2.471
2018	2	36	-	547.382	1.076.415	1.966	
<b>Carne de Aves (NCM 0207.00.00 a 0207.36.00)</b>	2007	829	1.333	1.608	3.092.836	4.360.425	1.410
	2008	695	1.572	2.262	3.364.637	6.013.283	1.787
	2009	753	1.631	2.166	3.513.042	5.159.613	1.469
	2010	1.121	3.053	2.723	3.541.000	5.952.027	1.681
	2011	2.233	7.197	3.223	3.644.070	7.242.553	1.987
	2012	2.082	9.121	4.381	3.654.770	6.937.655	1.898
	2013	3.401	10.084	2.965	3.644.503	7.195.531	1.974
	2014	2.666	11.264	4.225	3.728.270	7.042.086	1.889
	2015	4.038	9.446	2.339	3.972.023	6.371.287	1.604
	2016	3.119	6.080	1.949	4.054.412	6.122.751	1.510
	2017	3.306	8.320	2.517	4.019.249	6.572.583	1.635
2018	3.396	10.837	3.191	3.881.040	6.066.341	1.563	

Fonte: Decex/Secex. Dados até 31/12/2018, inclusive.



### Sumário Executivo - Complexo Carnes

#### Exportações de Carne Bovina (US\$ mil)

NCM: 02011100 a 02023000

Mês	2015	2016	2017	2018
Janeiro	326.367	304.767	352.495	425.821
Fevereiro	327.515	389.459	325.964	392.454
Março	339.364	411.792	403.583	481.651
Abril	347.085	339.378	292.640	280.390
Maio	349.033	398.214	382.844	378.912
Junho	398.148	382.448	422.335	278.949
Julho	416.505	325.460	450.673	636.746
Agosto	404.212	350.832	520.886	589.767
Setembro	436.894	388.825	471.440	595.451
Outubro	450.048	357.673	503.190	529.743
Novembro	436.284	336.072	495.377	521.748
Dezembro	432.654	365.913	466.853	482.985
<b>Total Geral</b>	<b>4.664.109</b>	<b>4.350.833</b>	<b>5.088.280</b>	<b>5.594.618</b>

Fonte: Decex/Secex. Dados até 31/12/2018, inclusive.

#### Exportações de Carne Bovina (Toneladas)

NCM: 02011100 a 02023000

Mês	2015	2016	2017	2018
Janeiro	74.032	77.962	87.150	99.544
Fevereiro	76.000	99.456	79.283	98.103
Março	82.068	110.891	98.224	121.404
Abril	83.351	86.647	70.207	70.093
Maio	84.828	100.983	90.389	90.546
Junho	90.515	97.389	100.223	54.416
Julho	90.549	82.208	106.398	130.860
Agosto	89.348	82.484	123.109	144.424
Setembro	96.040	93.037	111.933	150.664
Outubro	108.605	83.422	119.076	135.941
Novembro	99.825	75.815	116.173	130.572
Dezembro	103.957	87.259	108.570	126.726
<b>Total Geral</b>	<b>1.079.118</b>	<b>1.077.553</b>	<b>1.210.735</b>	<b>1.353.290</b>

Fonte: Decex/Secex. Dados até 31/12/2018, inclusive.

#### Exportações de Carne Suína (US\$ mil)

NCM: 02031100 a 02032900

Mês	2015	2016	2017	2018
Janeiro	64.516	70.755	124.687	97.505
Fevereiro	57.604	77.302	102.546	76.889
Março	75.720	99.151	138.308	101.268
Abril	85.528	99.967	120.907	84.025
Maio	104.822	113.467	112.337	83.467
Junho	110.466	113.007	141.536	58.473
Julho	149.310	111.603	122.770	105.873
Agosto	105.986	126.999	143.077	98.298
Setembro	112.611	153.725	126.546	83.850
Outubro	108.205	133.091	119.801	97.335
Novembro	121.967	152.875	110.750	94.624
Dezembro	71.680	97.697	101.915	94.807
<b>Total Geral</b>	<b>1.168.415</b>	<b>1.349.639</b>	<b>1.465.180</b>	<b>1.076.415</b>

Fonte: Decex/Secex. Dados até 31/12/2018, inclusive.

#### Exportações de Carne Suína (Toneladas)

NCM: 02031100 a 02032900

Mês	2015	2016	2017	2018
Janeiro	23.764	39.144	54.533	45.285
Fevereiro	21.990	43.841	44.125	35.715
Março	30.639	56.728	54.822	48.304
Abril	35.950	52.891	44.549	34.661
Maio	40.698	55.236	41.738	41.054
Junho	40.588	53.336	54.005	29.987
Julho	54.897	52.282	48.713	57.066
Agosto	42.135	57.546	58.899	54.169
Setembro	45.161	63.028	52.579	48.034
Outubro	44.019	53.270	48.955	54.320
Novembro	55.254	58.333	45.833	51.001
Dezembro	37.615	43.047	43.924	47.788
<b>Total Geral</b>	<b>472.710</b>	<b>628.682</b>	<b>592.675</b>	<b>547.382</b>

Fonte: Decex/Secex. Dados até 31/12/2018, inclusive.

#### Exportações de Carne de Aves (US\$ mil)

NCM: 02071100 a 02073600

Mês	2015	2016	2017	2018
Janeiro	426.965	396.185	540.450	473.517
Fevereiro	442.270	397.798	517.278	456.714
Março	513.531	522.620	586.381	549.329
Abril	495.798	548.899	493.854	447.381
Maio	508.930	548.699	534.581	483.402
Junho	648.018	621.434	569.010	337.214
Julho	697.756	523.848	565.297	677.932
Agosto	581.335	548.397	632.624	583.362
Setembro	527.755	585.346	579.782	527.642
Outubro	463.422	444.909	574.215	528.601
Novembro	526.566	469.075	502.746	472.510
Dezembro	538.941	515.541	476.366	528.737
<b>Total Geral</b>	<b>6.371.287</b>	<b>6.122.751</b>	<b>6.572.584</b>	<b>6.066.341</b>

Fonte: Decex/Secex. Dados até 31/12/2018, inclusive.

#### Exportações de Carne de Aves (Toneladas)

NCM: 02071100 a 02073600

Mês	2015	2016	2017	2018
Janeiro	253.380	292.134	333.211	310.761
Fevereiro	272.869	292.721	309.323	293.585
Março	322.593	375.915	351.344	358.099
Abril	309.295	387.570	297.428	238.958
Maio	299.335	363.905	322.692	318.546
Junho	379.156	393.641	347.745	224.679
Julho	417.396	327.624	361.490	448.185
Agosto	352.301	336.781	389.306	375.280
Setembro	338.881	362.225	361.169	340.578
Outubro	305.273	284.807	341.904	343.331
Novembro	352.402	301.038	302.870	299.465
Dezembro	369.142	336.051	300.767	329.573
<b>Total Geral</b>	<b>3.972.023</b>	<b>4.054.412</b>	<b>4.019.249</b>	<b>3.881.040</b>

Fonte: Decex/Secex. Dados até 31/12/2018, inclusive.