

Dados Estatístico de Número de Animais suplementados no País

Notas:

- Abrangência todo o Território Brasileiro.
- Valores expressos em **Milhões** de cabeças.
- Volume de vendas em **1000** toneladas.
- Nº total do rebanho Nacional baseado nos dados do IBGE.
- Dados extraído do Painel ASBRAM com base nos nºs coletados do volume de vendas equacionados pelo valor ideal padrão de consumo diário de animais de peso médio de 300kg cedidos por todos os associados da ABRAM



Período
Janeiro a Outubro/2017

Mercado Nacional de Suplementação Animal (jan-out/2017)

Classificação Produtos	Consumo g/dia	Nº Animais por Kg	Volume Vendas 2016	Volume vendas 2017	Variação %	Nº Animais 2016	Nº Animais 2017	Variação %	Nº Animais acrescido	Rebanho Nacional IBGE	% Suplementados 2016	% Suplementados 2017
1.Pronto para uso	75	13,33	950,770	1.088,418	14,48%	41,587	47,734	14,78%	6,147			
2.Diluir/Misturar	45	22,22	152,429	168,979	10,86%	11,096	12,335	11,17%	1,239			
3.com Uréia	120	8,33	155,636	137,310	-11,77%	4,243	3,750	-11,62%	-0,493			
4.Protéicos	300	3,33	422,407	388,009	-8,14%	4,611	4,243	-7,98%	-0,368			
5.Protéicos Energéticos	750	1,33	399,436	296,174	-25,85%	1,747	1,298	-25,69%	-0,449			
6.Núcleos	75	13,33	199,601	336,963	68,82%	8,718	14,736	69,04%	6,018			
7.Concentrados	600	1,67	113,478	103,887	-8,45%	0,618	0,567	-8,20%	-0,051			
Total			2.393,758	2.519,741	5,26%	72,619	84,664	16,59%	12,045	218,20	33,281%	38,80%

Volume de Vendas em mil/tons (jan-out/2017) (Território Nacional)

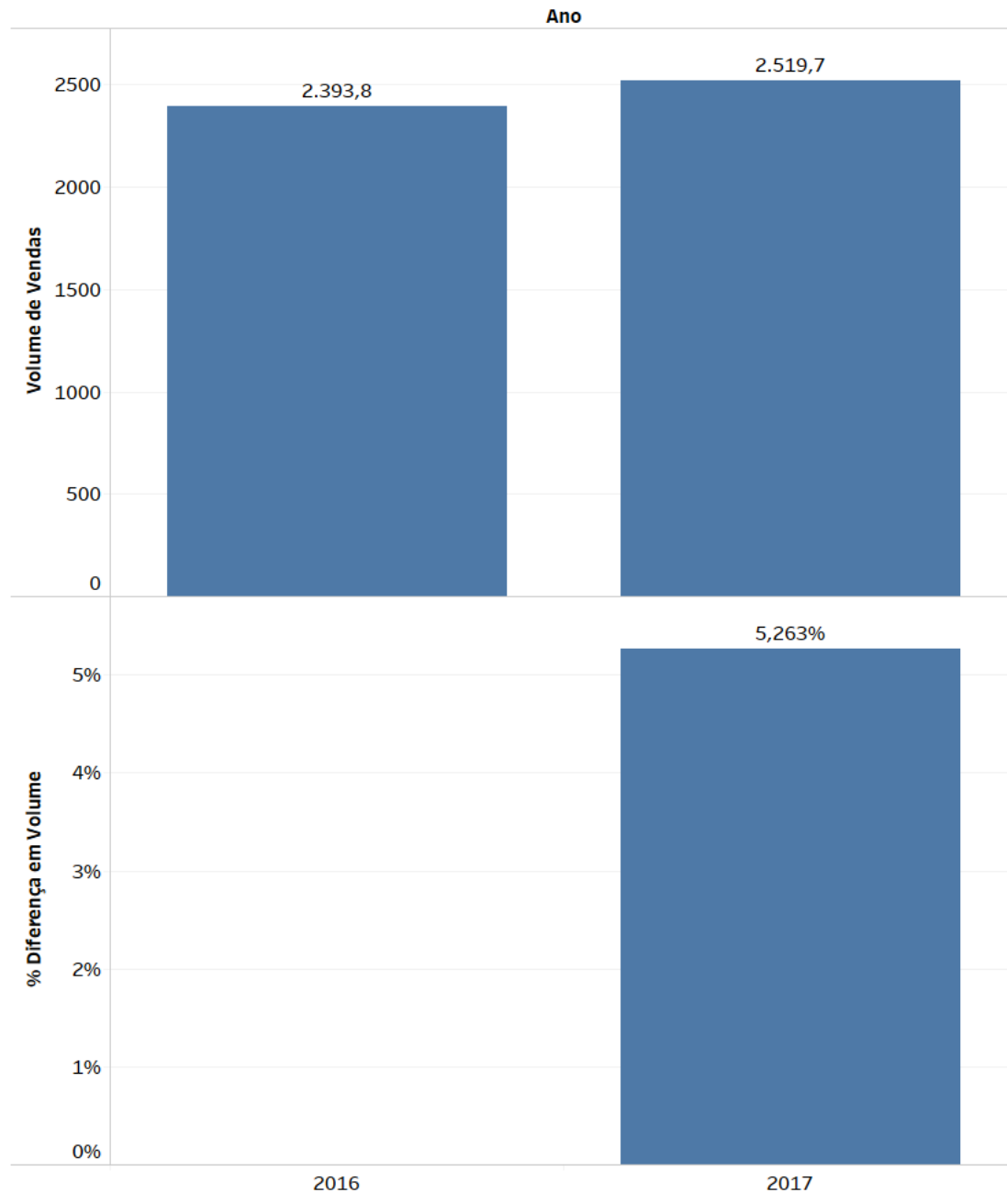

Volume de vendas em mil toneladas (Território Nacional)
2016(2.393,8 mil/tons) 2017(2.519,7 mil/tons)

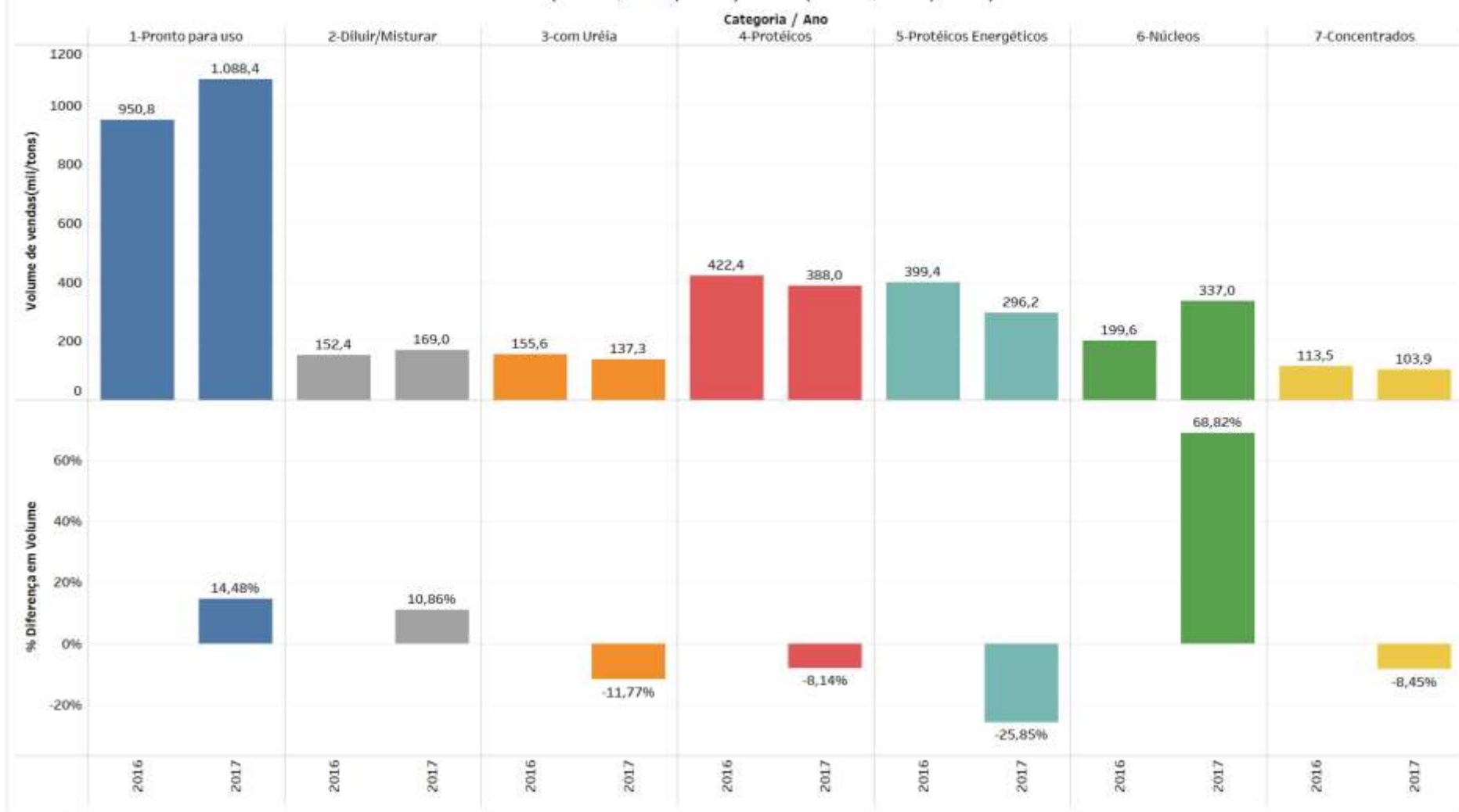

Nº Animais Suplementados/dia em Milhões (Território Nacional) (jan-out/2017)

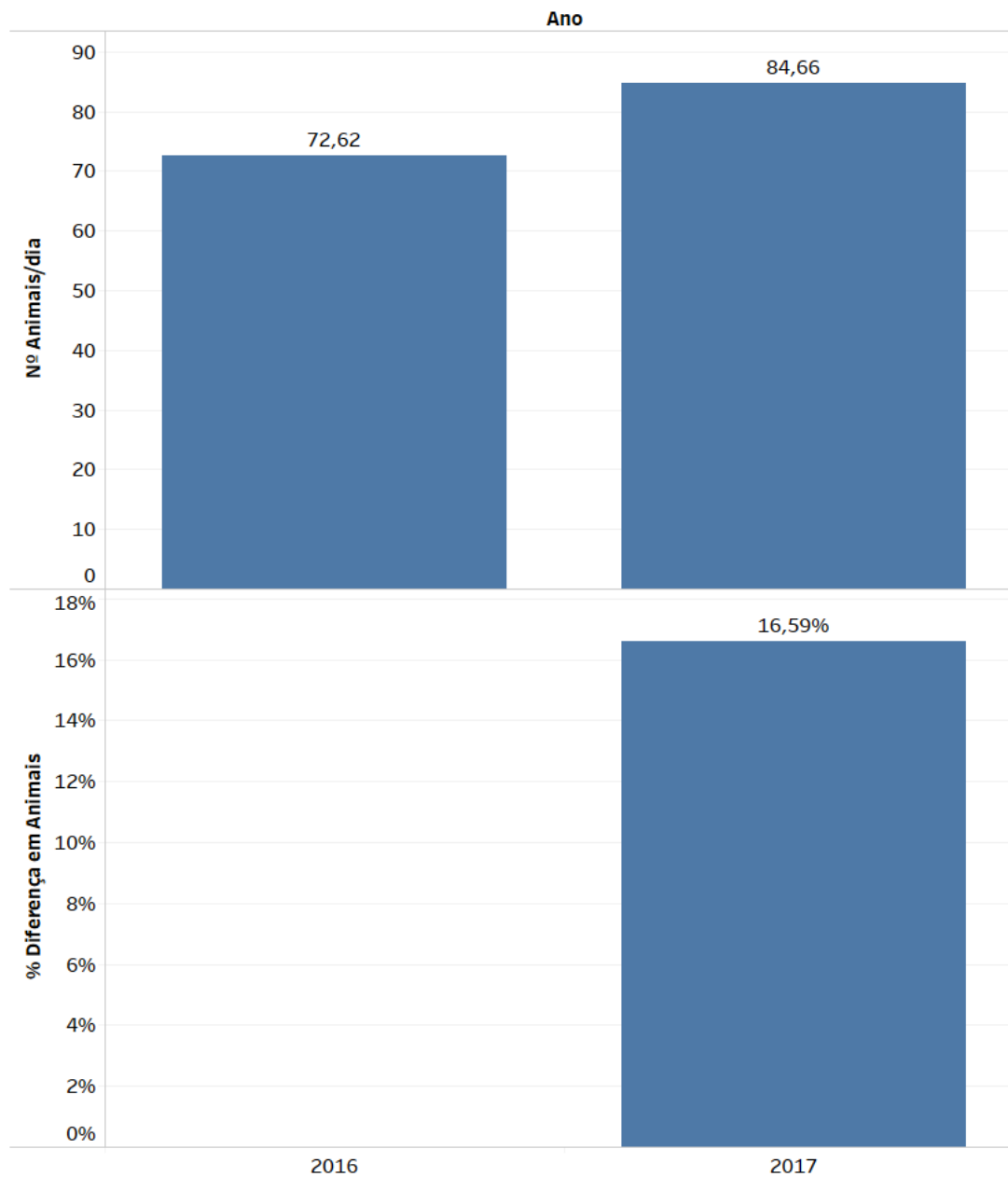

Nº Animais suplementados/dia (Jan-out/2017) 2016(72,6 milhões) 2017(84,6 milhões)

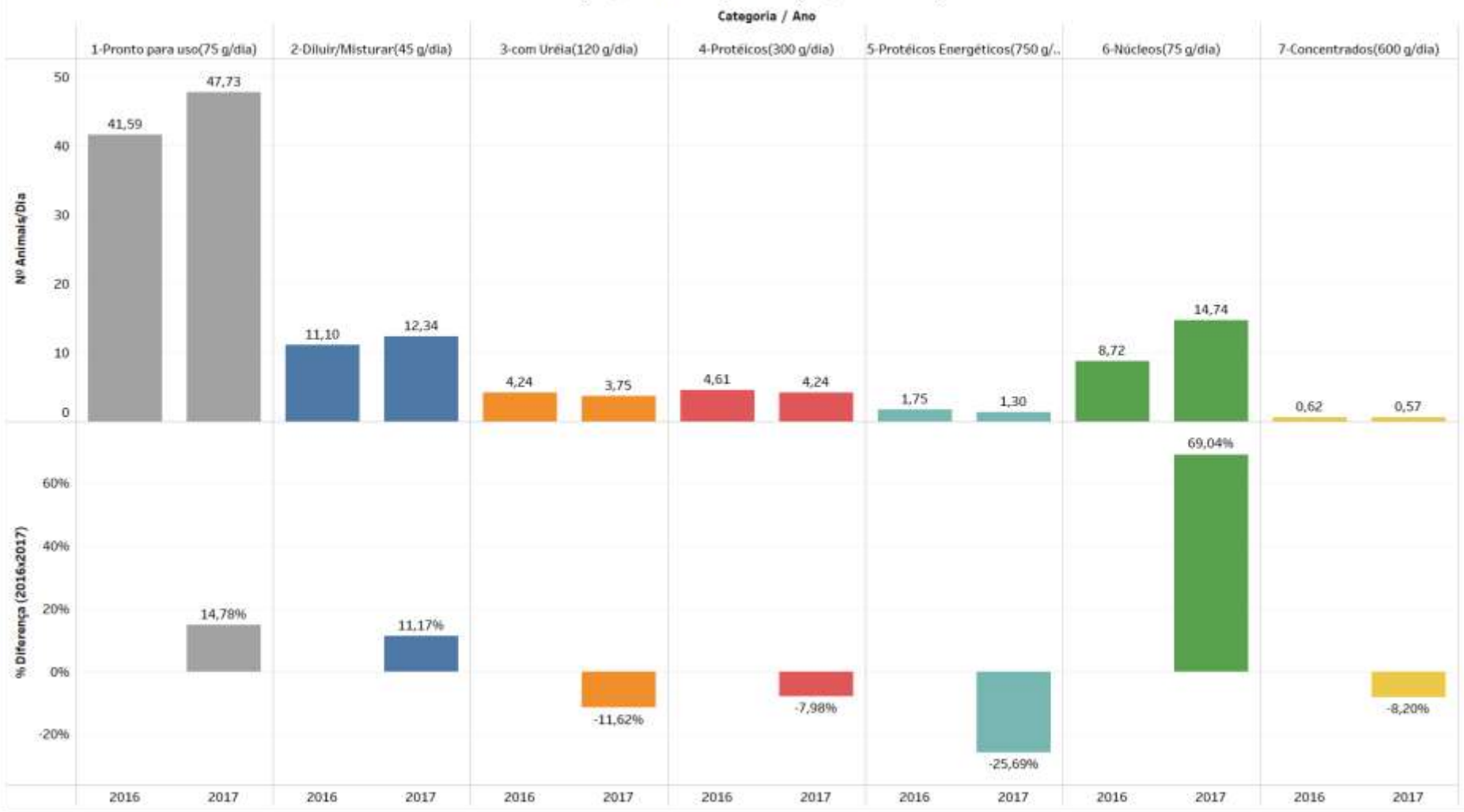

Distribuição dos Animais no Território Nacional (milhões) Jan-out-2017

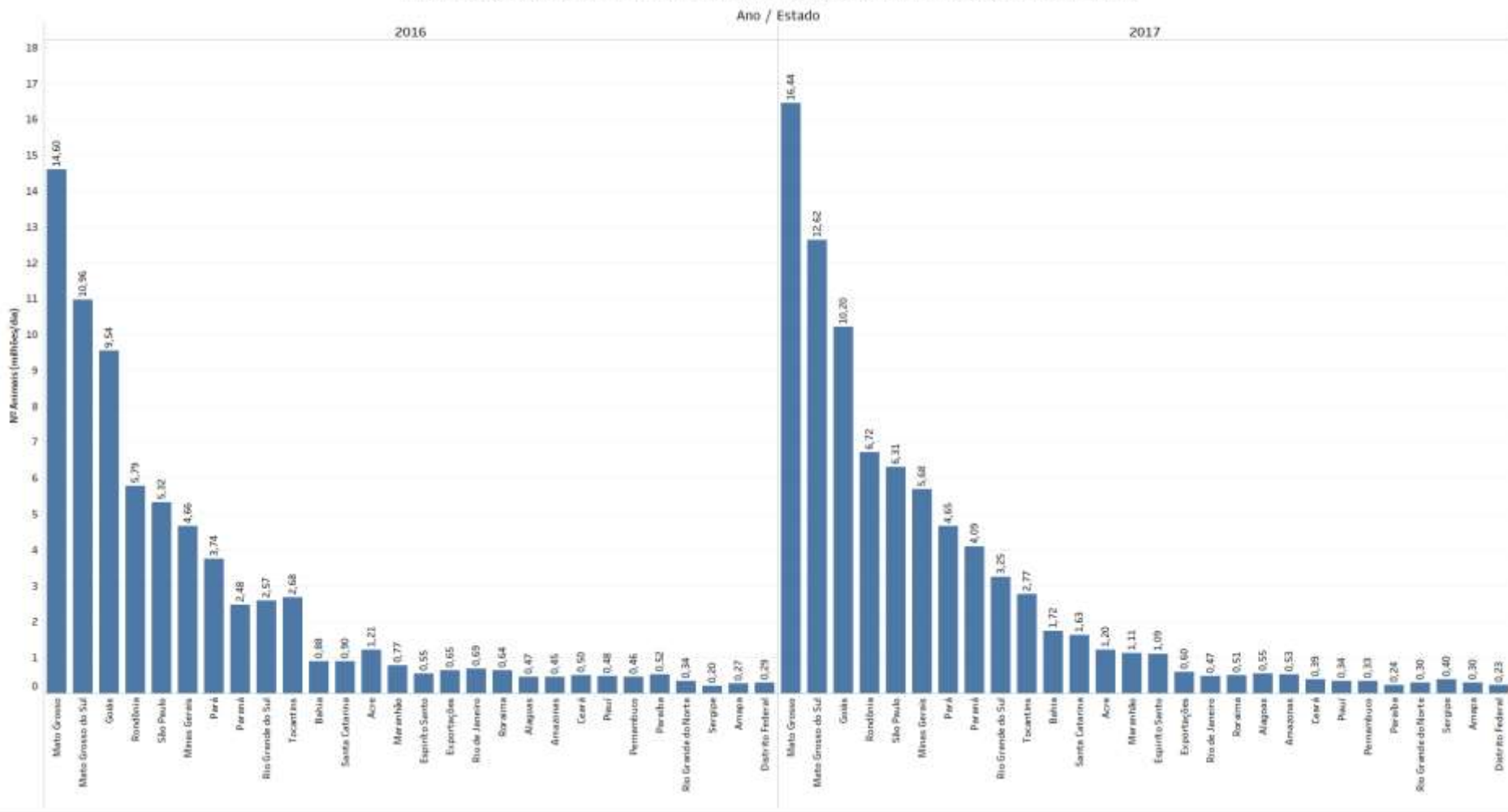

Crescimento dos 10 Maiores Estados Nº Animais suplementados Milhões/dia

